

lote da Sr<sup>a</sup> Roseli, ela segue até o limite do loteamento Balneário Ipitangas e pertence ao Bairro Ipitangas.

Desta forma, solicito a Correção do texto da Lei nº 1.660/2018 de 10 de abril de 2018 para:

...

Dispõe sobre denominação de Rua Maria da Conceição Gonçalves Bezerra, **Ipitangas**- Saquarema/RJ.

A PREFEITA DO MUNICÍPIO DE SAQUAREMA, Estado do Rio de Janeiro. Faço saber que a Câmara Municipal aprovou e eu sanciono a seguinte Lei:

Art. 1º Passa a denominar-se Rua Maria da Conceição Gonçalves Bezerra (antiga Rua 27), a Rua que inicia-se na Rua 16 e o seu término se estende até o limite do Loteamento Balneário Ipitangas, na localidade de Ipitangas - Saquarema/RJ.

Desta forma, seguem os documentos anexos.

Nesta oportunidade, manifestamos votos de estima e distinta consideração.

Atenciosamente,



**Hailson Alves Ramalho**

*Secretário Municipal de Administração, Receita e Tributação*

*Mat 209279-5*

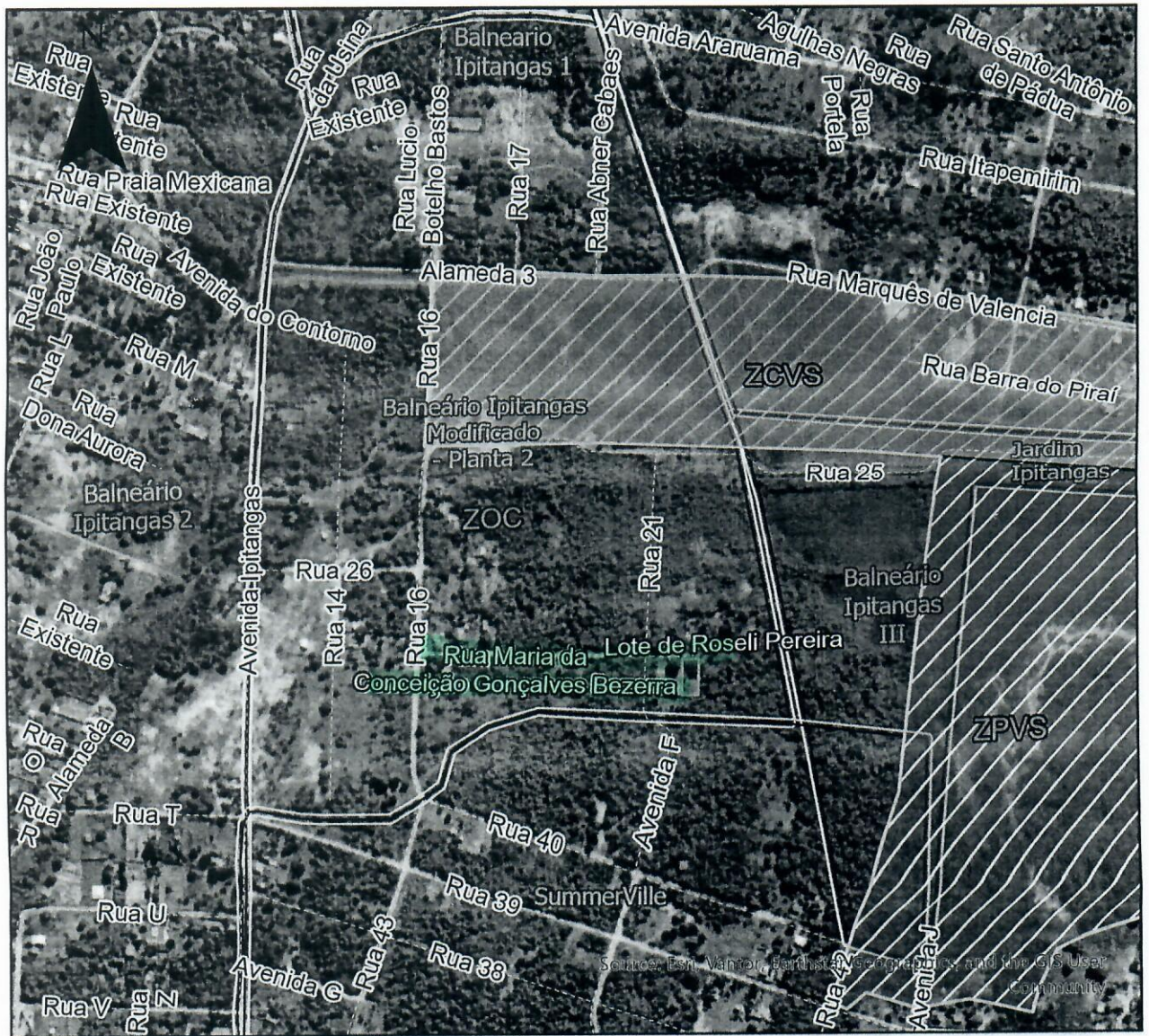

Área de Proceção Ambiental de Massambaba

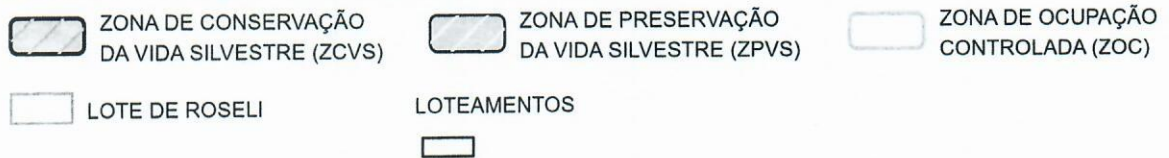

01	Emissão Inicial	28/01/2026	RNC	DGVV	DGVV
Rev.		DATA	EXEC.	VERIF.	APRC



**SAQUAREMA**  
PREFEITURA

**GEO SAQUÁ**

SECRETARIA MUNICIPAL DE URBANISMO

**APROVADO**

*Danilo G. V. Verde*  
Subsecretário de Urbanismo  
Mat.: 9826-1

**SECRETARIA DE URBANISMO**

TÍTULO **Localização da Rua 27, atual Rua Maria da Conceição Gonçalves Bezerra**  
**Balneário Ipitangas**

LOCAL: **Ipitangas**  
**Saquarema/RJ** Processo  
24154/2025

PROJETO N° DE-22.26-RGF-200

*Raphael*  
RESPONSÁVEL - CAU/CREA ESCALA DATA PRANCHA

1:10.000 28/01/2026 01

**Processo:** 24154.25

**Para:** Secretária Municipal de Administração Receita e Tributação

**Assunto:** Estudo sobre de Código de Endereçamento Postal, Rua Maria da Conceição Gonçalves Bezerra, Ipitangas.

Prezado,

A via denominada **Rua Maria da Conceição Gonçalves Bezerra** possui os seguintes aspectos:

- Rua devidamente projetada em Parcelamento Regular;
- **Loteamento: Balneário Ipitangas I, planta 2 Modificada, em Ipitangas;**
- O lote da Sr<sup>a</sup> Roseli compreende o lote 660 da quadra 35, do Loteamento Balneário Ipitangas I, planta 2 Modificada;
- **O Projeto da Rua 27 vai até o final do loteamento;**
- Aberta inicialmente entre 2008 e 2009;
- Encontra-se na Zona de Ocupação Controlada de Vilatur;
- Encontra-se na APA de Massambaba, Zona de Ocupação Controlada, ZOC-F
- Há utilização da via como acesso para uma comunidade local;
- Não há infraestrutura de abastecimento de água no local;
- Não há pavimentação;
- **Há denominação formal aprovada pelo município, Lei 1.660 de 2018.**

Consideramos que não há impedimentos para o Cadastro do Código de Endereçamento Postal por se tratar de via urbana consolidada.

**Cabe destacar que o projeto da Rua 27 se estende além o Lote da Sr<sup>a</sup> Roseli, até o limite do Loteamento Balneário Ipitangas.**

Em caso de deferimento e cadastro do CEP, solicitamos o encaminhamento do processo para atualização da nossa base de dados.

Sendo essas colocações que entendemos relevantes, encaminho para prosseguimento.

Saquarema, 28 de janeiro de 2026.



**Raphael Neves Camargo**

Assessor de Procedimentos Administrativos  
Matricula: 961542-2